BY BLUE
INTERNATIONAL REALTY

Nice Riquier, 3 pièces avec terrasse/Jardin suspendu au calme

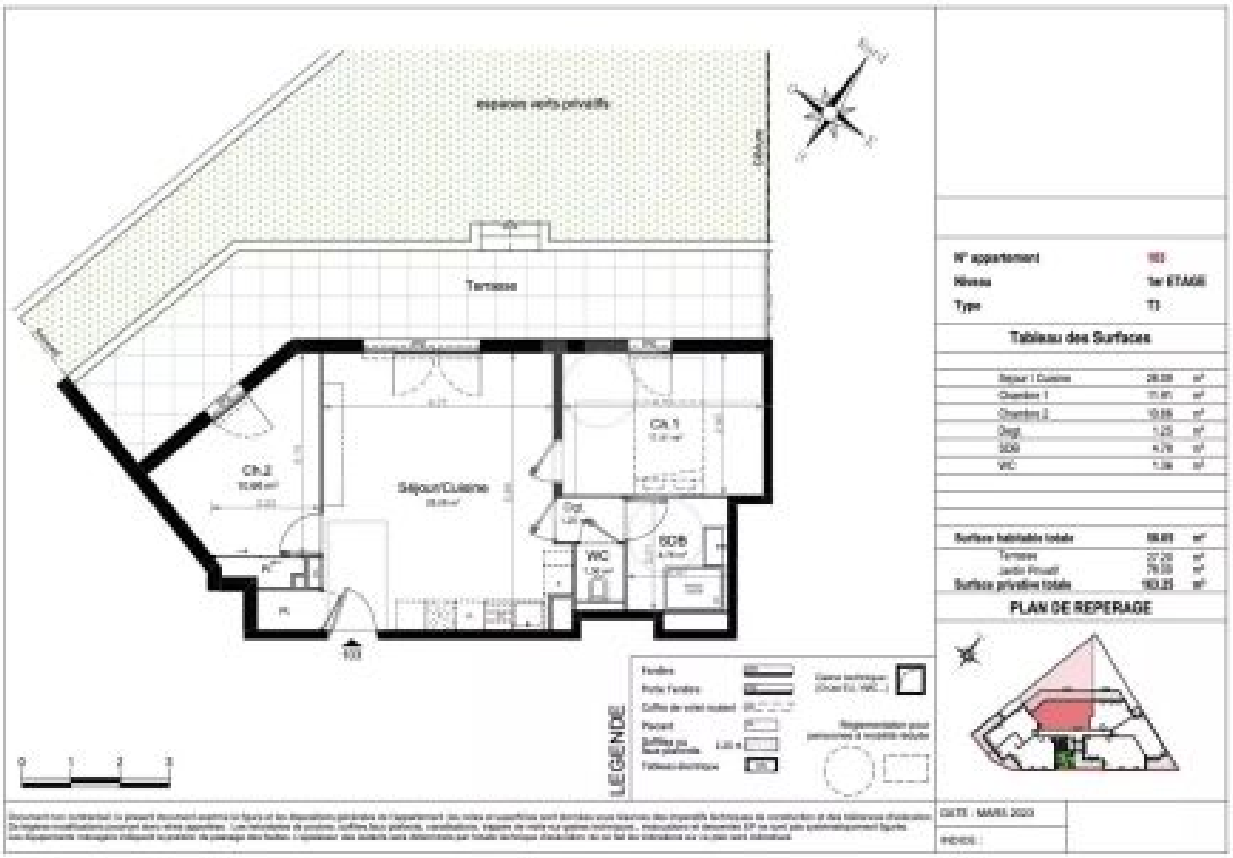

Nice - 410 000 €

Ref. 83020678

Situé dans le quartier de Riquier à quelques minutes à pieds du port Lympia, dans cette belle résidence contemporaine de standing, ce bel appartement de 3 pièces est prolongé d'une agréable terrasse et jardin suspendu de plus de 105m².
Donnant sur cour au calme, il se compose d'une entrée avec placard desservant un séjour avec cuisine américaine s'ouvrant par une grande baie vitrée sur la terrasse, de deux chambres à coucher donnant également sur la terrasse, d'une salle d'eau et d'un toilette.
Possibilité d'achat d'un stationnement en sous-sol en supplément.

Les informations sur les risques auxquels ce bien est exposé sont disponibles sur le site Géorisques http://georisques.gouv.fr

Surface habitable : 58,05 m² Chambres : 2 Exposition : Nord-ouest

Pièces : 3

BY BLUE
INTERNATIONAL REALTY

✔Terrasse

Les honoraires sont inclus à la charge du vendeur

BY BLUE
INTERNATIONAL REALTY